

# Bilgi

## Konu : 2024 Yılına, Yılsonu Devir İşlemleri

Presto Plus'da iki farklı tip devir yapılabilir. İhtiyaca göre bu iki devir programından birisi tercih edilerek devir işlemi yapılmalıdır.

### Devir işlemlerinden önce mutlaka yedek almanız gerekmektedir.

a) **1.Tip Devir İşlemi (Dönem Devri)** : Presto Plus'da bir mali dönem sonunda yeni bir mali dönem tanımlanarak çalışmaya devam edilebilir. İstenilen herhangi bir zamanda ise muhasebe kapanış-açılış işlemi ve stok devir işlemi yapılabilir.

b) **2.Tip Devir İşlemi (Firma Devri)** : Yeni bir firma yaratılarak eski firmadaki tüm kartlar ve kartların devir tutarları yeni firmaya aktarılabilir. Bu devir programı eski firmada kullanılan ve artık yeni firmada kullanılmayacak olan kartların bir kısmı silinecek ise kullanılmalıdır. Eğer bu devir programı seçilirse tek kalemde bakiye devri yapılır. Eski yıldaki hareketlerin detayı yeni firmaya aktarılmaz.

### a) **1.Tip Devir İşlemi (Dönem Devri)** : Yeni mali dönem tanımlayarak devir işlemi.

Yeni dönem tanımlamak ve devir işlemi yapmak için sırası ile aşağıdaki işlem adımları uygulanmalıdır.

1. Sistem/Tanımlar/Dönem Tanımları menüsünden dönem tanım ekranına ulaşılır. "Ekle" tuşuna basılarak dönem tanımının yapılacağı pencere açılır. Bu pencerede dönem adı, dönem başlangıç ve bitiş tarihi girildikten sonra "Kaydet" tuşuna basılır.

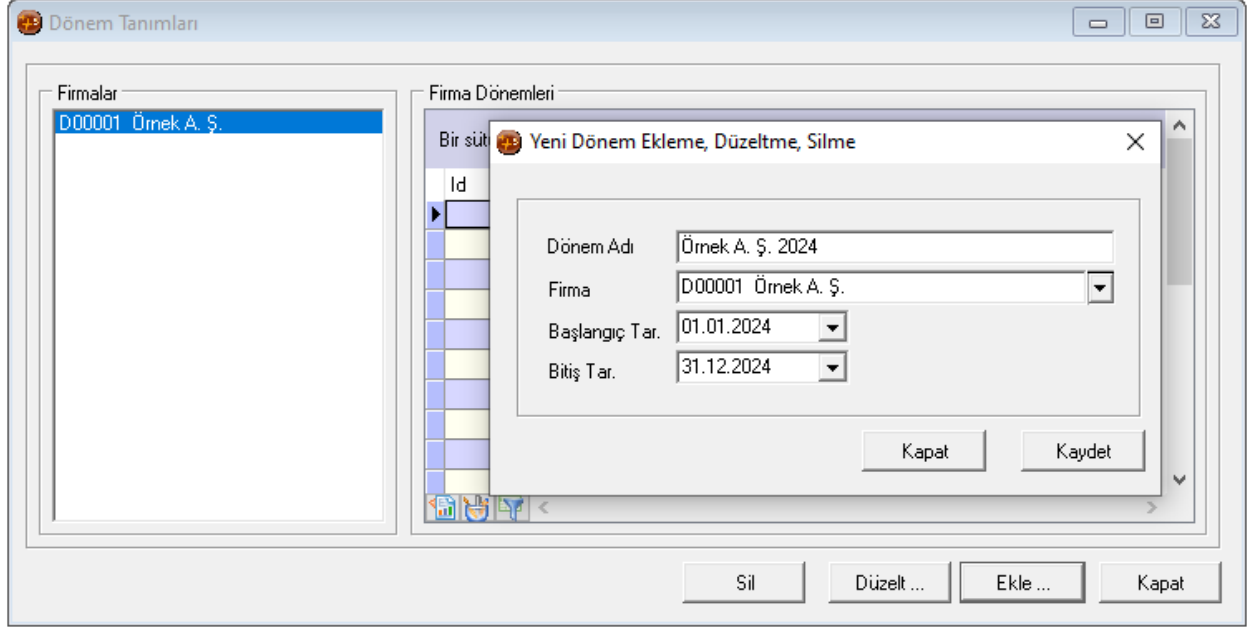

2. Sistem/Tanımlar/Stok Maliyet Kriteri menüsünden stok maliyet kriterinin tanımlanacağı ekrana ulaşılır. Yeni dönemin bulunduğu satırda maliyet kriteri kolonundaki açılan kutuda maliyet kriteri seçilerek aşağı ok tuşuna basılır. "Kaydet" tuşuna basılarak yapılan tanım kaydedilir.

Dönem	Dönem Baş. Tar.	Dönem Bit. Tar.	Maliyet Kriteri
2015 Dönemi	01.01.2015	31.12.2015	Ay Kapama
2016 Dönemi	01.01.2016	31.12.2016	Ay Kapama
2017 Dönemi	01.01.2017	31.12.2017	Ay Kapama
2018 Dönemi	01.01.2018	31.12.2018	Ay Kapama
2019 Dönemi	01.01.2019	31.12.2019	Ay Kapama
2020 Dönemi	01.01.2020	31.12.2020	Ay Kapama
2021 dönemi	01.01.2021	31.12.2021	Ay Kapama
2022 Dönemi	01.01.2022	31.12.2022	Ay Kapama
2023 Dönemi	01.01.2023	31.12.2023	Ay Kapama
Örnek A. Ş. 2024	01.01.2024	31.12.2024	Yürüyen Ağırlıklı Ortalama FIFO Ay Kapama

3. Muhasebe kapanış işlemi için eski döneme girilerek Hareketler/Muhasebe/Diğer İşlemler/Kapanış Fişi Oluştur menüsüne girilir.

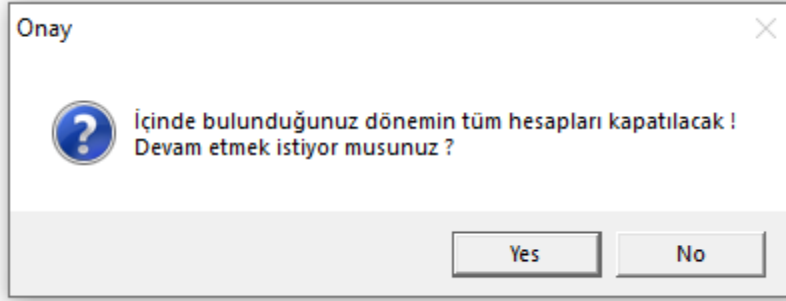

Çıkan onay ekranında “Evet” tuşuna basılarak sonraki ekrana geçilir.

4. Aşağıda gösterilen parametre ekranında kapanış fişinin tarihi, fişin başlığında ve satırında yer alacak açıklamalar girildikten sonra “Yeni Bir Yevmiye Fişi Oluştur” tuşuna basılır.

5. Muhasebe açılış işlemi için yeni döneme girilerek Hareketler/Muhasebe/Diğer İşlemler/Açılış Fişi Oluştur menüsüne girilir.

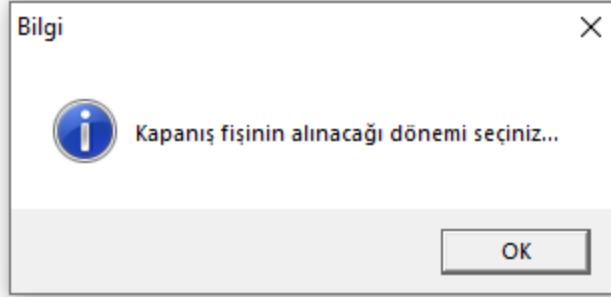

Çıkan onay ekranında “OK” tuşuna basılarak sonraki ekrana geçilir. Açılan ekranda kapanış fişinin alınacağı dönem seçilip tamam butonuna basılarak sonraki ekrana geçilir.

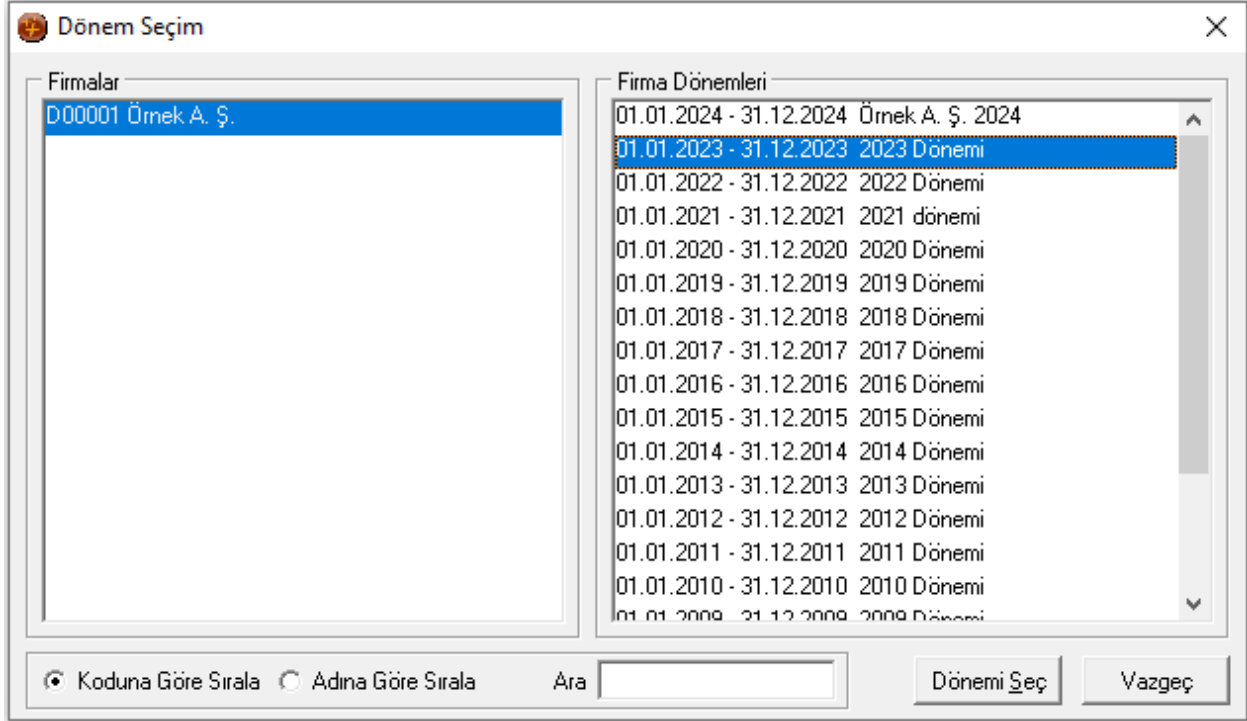

Çıkan onay ekranında “yes” butonuna basılarak sonraki ekrana geçilir.

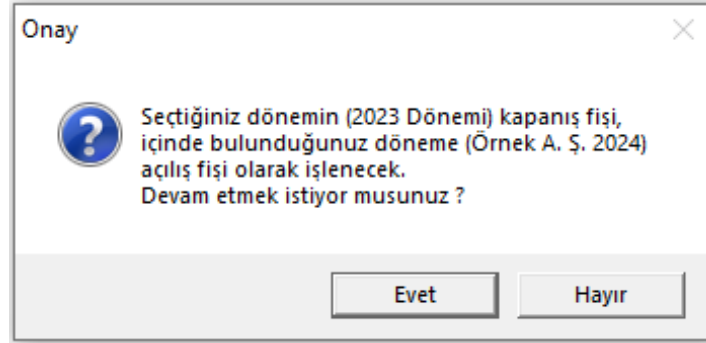

6. Aşağıda gösterilen parametre ekranında açılış fişinin tarihi, fişin başlığında ve satırında yer alacak açıklamalar girildikten sonra “Yeni Bir Yevmiye Fişi Oluştur” tuşuna basılır.

7. Stok devri için 2024 dönemine geçilir ve Hareketler/Stok Yönetimi/Stok Devir menüsüne girilir. Açılan ekranda Hareket başlangıç-bitiş tarihine eski dönemin başlangıç bitiş tarihi girilir. Maliyet türü alanındaki açılan kutudan maliyet kriteri seçilir. Maliyet kriterleri hakkında daha detaylı bilgiye Presto Plus içindeyken F1 tuşuna basılarak ulaşılan yardım ekranından bakılabilir.

**Stok Devir**

Hareket Tarihi: 01.01.2023 Stok Kodu: Depo Kodu:  Eksi Seviyelerdeki Stokları Listele

Başlangıç: 01.01.2023      Eksi Sev.Stok. Birim Fiy. Hesapla

Bitiş: 31.12.2023      Eksi Sev.Stok. Birim Fiy. Hesapla

Maliyet Türü: Aritmetik Ortalama

Birim Fiyatı Tümüne Uygula  Eksi Sev.Stok. Birim Fiy. Hesapla

Kodu	Adı	Depo Kodu	Kalan Mik (Br1)	Birim Fiyat	Tutar	Birim1 Miktar	Birim2 Miktar	Birim3 Miktar
150.001.001	PARLIAMENT 100'S SOFT NII	001	499.000	25.000000	12.475.00	499.000	249.500	0.0
150.001.002	Plastik Plaka 0.6 mm.'2	001	199.000	36.000000	7.164.00	199.000	66.333	0.0
150.001.003	Klingrit Plaka 700x1000x2mm.	001	205.000	24.000000	4.920.00	205.000	82.000	0.0
150.001.004	Galvanizli Sac 0.3 mm.	001	85.000	45.000000	3.825.00	85.000	56.667	0.0

01.01.2024

“Yenile” tuşuna basılarak eldeki stoklar ekrana listelenir. “Birim Fiyatları Tümüne Uygula” isimli seçim kutusunu işaretleyerek “Br.Fiyat” tuşuna basılır. Bu işlem sonunda stokların birim maliyetleri de ekrana dolar.

Stok devir ekranının alt bölümünde yer alan devir giriş tarihi alanına oluşturulacak devir kaydının tarihi girilir. Seri alanında ise oluşturulacak hareketin belge serisi seçilir.

“Hareket Oluştur” tuşuna basılarak stok devir hareketi oluşturulur.

İstenirse bir önceki yılda miktarı negatif olan stokların devri de yapılabilir. Yukarıda anlatıldığı şekilde pozitif miktarlı stokların devri tamamlandıktan sonra, bu kez “eksi seviyedeki stoktaki listele” isimli seçim kutusu işaretlenerek devir yapılır.

## b) 2.Tip Devir İşlemi (Firma Devri) : Yeni firma açarak eski firmadaki bilgilerin yeni firmaya devredilmesi.

Bu devir programının amacı, yeni açılan boş bir firmaya, eski firmanın tüm kartlarını, tanımlarını ve devirlerini aktarmaktır. Bu devir programı eski firmada kullanılan ve artık yeni firmada kullanılmayacak olan kartların bir kısmı silinecek ise kullanılmalıdır. Eğer bu devir programı seçilirse tek kalemde bakiye devri yapılır. Eski yıldaki hareketlerin detayı devredilmez. Örneğin eski firmadaki hesap planı, stok kartı ya da diğer kartlar arasından silinmek istenen birçok kart var ise, hareket görmüş kartlar silinemeyeceği için, yeni bir firma tanımı yapılarak, yeni geliştirilen bu devir programı ile devir yapılır ve yeni firmadaki silinmek istenen kartlar silinebilir.

Bu devir programını diğer bir özelliği de, devir işleminden sonra yeni firmada kayıt girilmiş olsa dahi, eski firmaya devir işleminden sonra girilen kayıtların sonucunda

oluşan yeni devir rakamlarını hesap ederek yeni firmayı güncellemesidir. Örneğin 2024 yılının başında herhangi bir 2023 yılı firması yeni devir programı ile devredilmiş olsun. 2024 yılının 2. ayında geçmiş yıl işlemlerinin devam etmesi nedeni ile 2023 yılı firmasına yeni kayıtlar girilmiş olsun. Devir programı tekrar çalıştırıldığında, sonradan 2023 yılına girilen kayıtları dikkate alarak 2024 firmasındaki devir hareketlerini tekrar günceller.

Eğer bu devir programı kullanılacak ise öncelikle aşağıdaki adımlar uygulanarak yeni bir firma (hedef firma) tanımlanmalıdır. Firma tanımlandıktan sonra bu yeni firmaya bir de dönem tanımlamak gerekmektedir. Açılan yeni firmanın başka herhangi bir tanımını yapmaya gerek yoktur (kod tanımı, açıklamalar, yetkiler, ön değerler gibi). Devir programı eski firmadan yeni açılan firmaya bütün tanımları aktaracaktır.

Firma tanımlama işlemi için Sistem/Tanımlar/Firma Tanımları penceresi açılır. **EKLE** butonuna tıklanarak kısa adı/uzun adı yazılır ve KAYDET butonu tıklanır. Gelen uyarı ekranında YES butonu tıklanır.

**Önemli Bilgi:** İlgili firmada e-fatura, e-arşiv, e-defter, e-irsaliye, e-müstahsil modüllerinden hangileri kullanılacaksa bu ekranda ilgili kutucuk işaretlenmelidir.

The screenshot shows the 'Firma Tanımlama' (Company Definition) window. The form includes the following fields and options:

- Firmalar :** A dropdown menu.
- Kodu :** D00004
- Kısa Adı :** Örnek A. Ş. 2024
- Uzun Adı 1 :** Örnek A. Ş. 2024
- Uzun Adı 2 :** (Empty)
- Vergi Dairesi :** (Empty)
- Vergi No :** (Empty)
- Adresi :** (Empty)
- Posta Kodu :** (Empty)
- Tic Sicil No :** (Empty)
- Merkez Adresi :** (Empty)
- Posta Kodu :** (Empty) and **Şehir :** (Dropdown menu)
- E-mail Adresi :** (Empty)
- Yetkilisi :** (Empty)

Options for services to be used:

- E-Fatura Kullanıcısı
- E-Arşiv Kullanıcısı
- E-Defter Kullanıcısı
- E-İrsaliye Kullanıcısı
- E-Müstahsil Kullanıcısı

A confirmation dialog box is displayed in the center of the window with the following text:

**Onay**

**Yeni firma eklendi .**

Bu firmayı kullanabilmek için <Veri Hazırlama> işlemi yapmanız gerekiyor !  
<Veri Hazırlama> işlemini şimdi yapmak istiyor musunuz ?

Buttons: **Evet** (Yes), **Hayır** (No)

Buttons at the bottom of the window: **Adres Sorgula**, **Veri Hazırla ...**, **Sil**, **Ekle**, **Kaydet**, **Kapat**

Çıkan ekranda kaynak firma alanında "**D00000 Öndeğer Firma**" seçili olarak **BAŞLA** butonu tıklanır.

**Firma Tanımlama**

Firmalar :

E-Fatura Kullanıcısı  E-Arşiv Kullanıcısı  
 E-Defter Kullanıcısı  E-İrsaliye Kullanıcısı  E-Müstahsil Kullanıcısı

Kodu : D00004  
Kısa Adı : Örnek A. Ş. 2024  
Uzun Adı 1 : Örnek A. Ş. 2024  
Uzun Adı 2 :  
Vergi Dairesi :  
Vergi No :  
Adresi :  
Posta Kodu : Şehir :  
Tic Sicil No :  
Merkez Adresi :  
Posta Kodu : Şehir :

Adres Sorgula

**Veri Hazırlama**

Kaynak Firma : D00000 Öndeğer Firma  
Hedef Firma : D00004 Örnek A. Ş. 2024

Başla Vazgeç

Firma tanımlama işlemi bittikten sonra Sistem/Tanımlar/Dönem Tanımları penceresi açılır. Tanımlanan 2024 firması seçilerek EKLE butonuna tıklanır ve yeni dönem kaydedilir.

**Dönem Tanımları**

Firmalar

D00001 Örnek A. Ş.
D00002 Örnek A. Ş. 2024

Firma Dönemleri

Bir sütunu gruplamak için sütun başlığını buraya sürükleyip bırakın.

**Yeni Dönem Ekleme, Düzeltme, Silme**

Dönem Adı : Örnek A. Ş. 2024  
Firma : D00002 Örnek A. Ş. 2024  
Başlangıç Tar. : 01.01.2024  
Bitiş Tar. : 31.12.2024

Kapat Kaydet

Sil Düzelt ... Ekle ... Kapat



Daha sonra yeni açılan firmaya (hedef firmaya) girilerek “Tanımlar/Genel/Yeni Firmaya Devir İşlemi” menüsünden devir programı çalıştırılır.

Gelen ekranda “Bilgileri Alınacak Firma” kısmında eski firma (kaynak firma) seçilir.

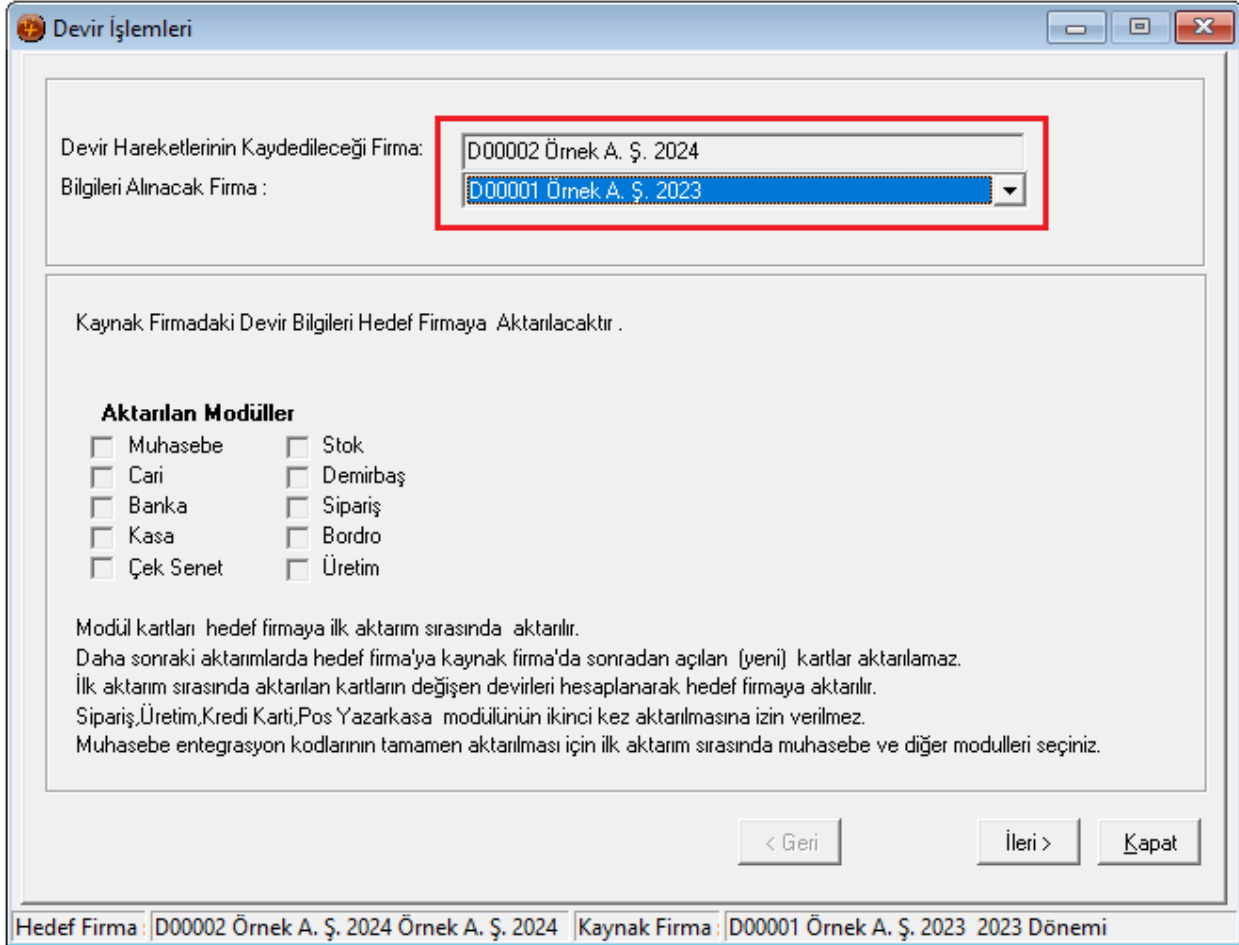

Devir İşlemleri

Devir Hareketlerinin Kaydedileceği Firma: D00002 Örnek A. Ş. 2024

Bilgileri Alınacak Firma : D00001 Örnek A. Ş. 2023

Kaynak Firmadaki Devir Bilgileri Hedef Firmaya Aktarılacaktır .

**Aktarılan Modüller**

Muhasebe  Stok

Cari  Demirbaş

Banka  Sipariş

Kasa  Bordro

Çek Senet  Üretim

Modül kartları hedef firmaya ilk aktarım sırasında aktarılır.  
Daha sonraki aktarımlarda hedef firmaya kaynak firmada sonradan açılan (yeni) kartlar aktarılamaz.  
İlk aktarım sırasında aktarılan kartların değişen devirleri hesaplanarak hedef firmaya aktarılır.  
Sipariş, Üretim, Kredi Kartı, Pos, Yazarkasa modüllerinin ikinci kez aktarılmasına izin verilmez.  
Muhasebe entegrasyon kodlarının tamamen aktarılması için ilk aktarım sırasında muhasebe ve diğer modülleri seçiniz.

< Geri İleri > Kapat

Hedef Firma : D00002 Örnek A. Ş. 2024 Örnek A. Ş. 2024 Kaynak Firma : D00001 Örnek A. Ş. 2023 2023 Dönemi

Gelen ekranda “İleri” butonuna basılarak işleme devam edilir.

Devir İşlemleri

Dahil /Hariç	Modül	Devir Tarihi	Açıklama	Sadece Kartlar Aktarılсын
<input checked="" type="checkbox"/>	Muhasebe	01.01.2024	Devir	<input type="checkbox"/>
<input checked="" type="checkbox"/>	Cari	01.01.2024	Devir	<input type="checkbox"/>
<input checked="" type="checkbox"/>	Banka	01.01.2024	Devir	<input type="checkbox"/>
<input checked="" type="checkbox"/>	Kasa	01.01.2024	Devir	<input type="checkbox"/>
<input checked="" type="checkbox"/>	Çek/Senet	01.01.2024	Devir	<input type="checkbox"/>
<input checked="" type="checkbox"/>	Stok	01.01.2024	Devir	<input type="checkbox"/>
<input checked="" type="checkbox"/>	Demirbaş	01.01.2024	Devir	<input checked="" type="checkbox"/>
<input checked="" type="checkbox"/>	Sipariş	01.01.2024	Devir	<input type="checkbox"/>
<input checked="" type="checkbox"/>	Bordro	01.01.2024	Devir	<input checked="" type="checkbox"/>
<input type="checkbox"/>	Üretim	01.01.2024	Devir	<input type="checkbox"/>
<input type="checkbox"/>	Pos	01.01.2024	Devir	<input type="checkbox"/>
<input type="checkbox"/>	Kredi Kartı Pos	01.01.2024	Devir	<input type="checkbox"/>

Mali Tablo Tanımları  Gelir-Gider Yerleri/Türleri  Özel Kod  E-Defter Tanımları  
 Bütçe  Kullanıcı Yetkileri  Sms  E-Fatura Tanımları  
 Muhasebe Entegrasyon Kodları  Öndeğerler  E-Fatura Tanımları

< Geri İleri > Kapat

Hedef Firma : D00002 Örnek A. Ş. 2024 Örnek A. Ş. 2024 Kaynak Firma : D00001 Örnek A. Ş. 2023 2023 Dönemi

Bu ekranda devredilecek modüllerin seçimi yapılır. Örneğin sadece muhasebe, sadece cari, banka, kasa modülleri devredilebilir.

**Fakat ilk devir işlemi sırasında bir modül seçilmemiş ise, ilerleyen zamanlarda tekrar bu seçilmemiş modüllerin ikinci devri (geçmiş dönem bilgilerini güncellemek için çalıştırılan) yapılamaz.**

Oluşacak muhasebe açılış maddesinin tarihi ve satır açıklaması, stok devir hareketinin tarihi ve açıklaması, cari, banka, kasa devir hareketlerinin tarihi ve açıklaması “devir tarihi” ve “Açıklama” kolonlarına yazılmalıdır. Daha sonra “İleri” butonu ile işleme devam edilir.

Devir İşlemleri

Dahil /Hariç	Modül	Devir Tarihi	Açıklama	Sadece Kartlar Aktarılсын
<input checked="" type="checkbox"/>	Muhasebe	01.01.2024	Devir	<input type="checkbox"/>
<input checked="" type="checkbox"/>	Cari	01.01.2024	Devir	<input type="checkbox"/>
<input checked="" type="checkbox"/>	Banka	01.01.2024	Devir	<input type="checkbox"/>
<input checked="" type="checkbox"/>	Kasa	01.01.2024	Devir	<input type="checkbox"/>
<input checked="" type="checkbox"/>	Çek/Senet	01.01.2024	Devir	<input type="checkbox"/>
<input checked="" type="checkbox"/>	Stok	01.01.2024	Devir	<input type="checkbox"/>
<input checked="" type="checkbox"/>	Onay			<input checked="" type="checkbox"/>
<input checked="" type="checkbox"/>				<input type="checkbox"/>
<input checked="" type="checkbox"/>				<input checked="" type="checkbox"/>
<input type="checkbox"/>				<input type="checkbox"/>
<input type="checkbox"/>				<input type="checkbox"/>
<input type="checkbox"/>				<input type="checkbox"/>

Mali Tablo T  Bütçe  Muhasebe Entegrasyon Kodları  Undegerler  E-Fatura Tanımları

E-Defter Tanımları

< Geri İleri > Kapat

Hedef Firma : D00002 Örnek A. Ş. 2024 Örnek A. Ş. 2024 Kaynak Firma : D00001 Örnek A. Ş. 2023 2023 Dönemi

**Onay**

 Muhasebe Entegrasyon Kodlarının Tamamen Aktarılması için ilk Aktarım Sırasında Muhasebe ve Diğer Modullerin birlikte Seçilmesi Gerekmemtedir. Devam Etmek İstiyormusunuz ?

**İlk devir işleminde kartlardaki muhasebe hesap kodlarının aktarılabilmesi için modül ile birlikte muhasebe modülünün de aktarılması gerekmektedir.**

**İkinci devir (geçmiş dönem bilgilerini güncellemek için çalıştırılan) işlemi tekrar çalıştırılsa bile ilk devirde muhasebe devredilmediği için kartlardaki muhasebe hesap kodları gelmez.**

Gelen ekranda “Yes” butonuna basılır. “İleri” butonuna basılarak sonraki ekrana geçilir.

Ön Bilgi : Devir işlemi sırasında **Kredi Kartı Pos modülünün bulunması ve seçilmesi halinde** devir aktarma işleminde dekont hareketlerin oluşturulabilmesi için cari seçim penceresi gelmektedir. Cari seçimi sonrasında aktarım işlemleri devam eder.

Devir İşlemleri

Muhasebe | Cari | Banka | Kasa | Çek/Senet | Stok | Demirbaş | Sipariş | Bordro | Üretim | Kredi Kartı | Teminat Mek.

Personel Kodu	Personel Adı	Personel Soyadı	Sicil No
001	Likom Yazılım A.Ş.		
001.00001	Aydın	Tunç	12345678914
001.00002	Aytekin	Çelikel	32659874172
001.00003	Tolga	Büyüktopcu	32654478889
001.00004	Ayhan	Tanrikulu	65447870145
001.00005	Nilüün	Erkuzwan	65548789954

Dekont Hareketlerinin Oluşturulacağı Cari Seçimi

Dekont Hareketlerinin Oluşturulacağı

Cari : [Dropdown Menu]

Tamam

001.99988 mücahit Tunç 12345678914

Devreden Gelir Ver. Hesapla  İşsiz Matrah. Aktar

Sok. Matrahını Aktar

Modül 10 / 14

Durumu : 71%

Kayıt Bordro Bilgileri Aktarılıyor.

Durumu : 100%

< Geri Aktar Hesapla Kapat

Devir İşlemleri

Muhasebe | Cari | Banka | Kasa | Çek/Senet | Stok | Demirbaş | Sipariş | Bordro | Teminat Mek.

Stok Kodu	Stok Adı	Depo Kodu	Birim1 Adı	Kalan Miktar
-----------	----------	-----------	------------	--------------

Konsinye Çıkış Hareketi Oluştur  Negatif Miktarlar için Birim Maliyeti Hesapla Maliyet : Ay Kapama

Not Etiket ve Şablonları  Fiyat Listeleri  Sürücü Tanımları

Fiyat Listesi Tarihleri Başlangıç Tarihi : 01.01.2024 Bitiş Tarihi : 31.12.2024

Modül Durumu :

Kayıt Durumu :

< Geri Aktar Hesapla Kapat

Hedef Firma : D00002 Örnek A. Ş. 2024 Örnek A. Ş. 2024 Kaynak Firma : D00001 Örnek A. Ş. 2023 2023 Dönemi

Yukarıda gösterilen bu ekran hesaplanan devir rakamlarının gösterileceği ekrandır. Devir işlemine başlamadan önce cari ve stok sekmesine girilerek gerekli devir opsiyonları kontrol edilir, gerekirse değiştirilmelidir. Cari sekmesinde cari devir rakamlarının bakiye şeklinde mi, yoksa borç, alacak toplamları ayrı ayrı mı aktarılacağı sorulmaktadır. Ayrıca faturalanmamış irsaliyelerin devir rakamına dahil edilip edilmeyeceği sorulmaktadır.

Stok sekmesinde ise kalan miktarı eksiye düşmüş hareketlerin devredilip edilmeyeceği, maliyet kriterinin hangisi olacağı gibi sorular yer almaktadır. Sürücü tanımlarının yeni firmaya aktarılması isteniyorsa bu ekranda seçilmelidir.

**Bu alanlar kontrol edildikten sonra “Hesapla” butonuna basılır.**

Devir İşlemleri

Muhasebe | Cari | Banka | Kasa | Çek/Senet | Stok | Demirbaş | Sipariş | Bordro | Teminat Mek.

Personel Kodu	Personel Adı	Personel Soyadı	Sicil No
001	Likom Yazılım A.Ş.		
001.00001	Aydın	Tunç	12345678914
001.00002	Aytekin	Çelikel	32659874172
001.00003	Tolga	Büyüktopcu	32654478889
001.00004	Ayhan	Tanrıkulu	65447870145
001.00005	Nilüfer	Erkuwan	65548789954
002			
002.00001			
002.00002			
002.00003			
002.00004			
002.00005			
002.00006			
001.99999			
001.99988	mücahit	Tunç	12345678914

**Bilgi**

 Kaynak Firmadaki Hareketlerin Devirlerinin Hesaplanması İşlemi Tamamlandı.  
Aktarma İşlemini Başlatabilirsiniz.

**Tamam**

Devreden Gelir Ver. Hesapla  İşsiz.Matrah. Aktar  Devreden Asgari Ücr.Gelir Ver.Matrahı Hesapla  
 Ssk.Matrahını Aktar

Modül: 10 / 10  
Durumu: 100%  
Kayıt: Bordro Devir Bilgileri Hesaplanıyor..  
Durumu: 100%

< Geri Aktar Hesapla Kapat

Hedef Firma: D00002 Örnek A. Ş. 2024 Örnek A. Ş. 2024 Kaynak Firma: D00001 Örnek A. Ş. 2023 2023 Dönemi

Hesaplamanın yapıldığına dair gelen mesaj kapatıldıktan sonra, hesaplanan devir rakamlarını yeni firmaya aktarmak için “Aktar” butonuna basılmalıdır.

Devir işlemi tamamlandığında aşağıdaki mesaj görüntülenecektir. Bu aşamada devir işlemi tamamlanmıştır. Yeni devredilmiş olan bazı tanımları Presto Plus’ın görebilmesi için, içinde bulunulan yeni firmadan bir kez çıkıp tekrar girmek gerekmektedir.

Devir İşlemleri

Muhasebe | Cari | Banka | Kasa | Çek/Senet | Stok | Demirbaş | Sipariş | Bordro | Teminat Mek.

Personel Kodu	Personel Adı	Personel Soyadı	Sicil No
001	Likom Yazılım A.Ş.		
001.00001	Aydın	Tunç	12345678914
001.00002	Aytekin	Çelikel	32659874172
001.00003	Tolga	Büyüktopcu	32654478889
001.00004	Ayhan	Tanrıkulu	65447870145
001.00005	Nilgün	Erkuvan	65548789954
002	Likom Paz. F&H Hizmetleri A.Ş.		
002.00001			2145444112
002.00002			10121355416
002.00003			313217774
002.00004			54369101245
002.00005			21541112013
002.00006			12458458015
001.99999			65447870145
001.99988			12345678914

Bilgi

Devir Aktarma İşlemi Tamamlandı.

Tamam

Devreden Gelir Ver. Hesapla  İşsiz.Matrah. Aktar  Devreden Asgari Ücr.Gelir Ver.Matrahı Hesapla

Ssk.Matrahını Aktar

Modül: 10 / 10

Durumu: 100%

Kayıt: Bordro Bilgileri Aktarıyor.

Durumu: 100%

< Geri Aktar Hesapla Kapat

Hedef Firma: D00002 Örnek A. Ş. 2024 Örnek A. Ş. 2024 Kaynak Firma: D00001 Örnek A. Ş. 2023 2023 Dönemi

Bu işlemler tamamlandıktan sonra yeni firmada çalışmaya başlanabilir. Devir işleminde seçilen modüllere göre temel olarak yapılan işlemler şunlardır;

- Muhasebe Hesap Planı ve açılış maddesi,
- Cari Kartları ve devirleri,
- Kasa kartları ve devri,
- Banka kartları ve devri,
- Kapanmamış çek ve senetlerin aktarımı,
- Stok kartı ve devirleri,
- Kapanmamış alınan ve verilen siparişlerin aktarımı,
- Sabit kıymet kartları ve devirleri,
- İşyeri, personel kartları ve devirleri,
- Diğer tüm kartların aktarımı,
- Diğer tüm tanımların aktarımı (yetkiler, ön değerler, mali tablolar)

# LİKOM

**Devir programı tekrar çalıştırıldığında, sonradan 2023 yılına girilen kayıtları dikkate alarak 2024 firmasındaki devir hareketlerini tekrar günceller. İlk devir işlemi sonrasında 2023 yılına açılan kartlar devir programı tekrar çalıştırıldığında 2024 yılına aktarılmaz.**

Yeni firmada çalışmaya başlamadan önce eski firmadan toplam raporları alarak yeni firmadan alınacak toplam raporları ile kontrol edilmelidir.

İlerleyen zamanlarda tekrar devir işlemi yapılacak ise hedef firmada yine devir programına girilerek aynı işlemler yapılır.

## **Örnek:**

2024 yılının başında herhangi bir 2023 yılı firması yeni devir programı ile devredilmiş olsun. 2024 yılının 2. ayında geçmiş yıl işlemlerinin devam etmesi nedeni ile 2023 yılı firmasına yeni kayıtlar girilmiş olsun. Devir programı tekrar çalıştırıldığında, sonradan 2023 yılına girilen kayıtları dikkate alarak 2024 firmasındaki devir hareketlerini tekrar günceller.